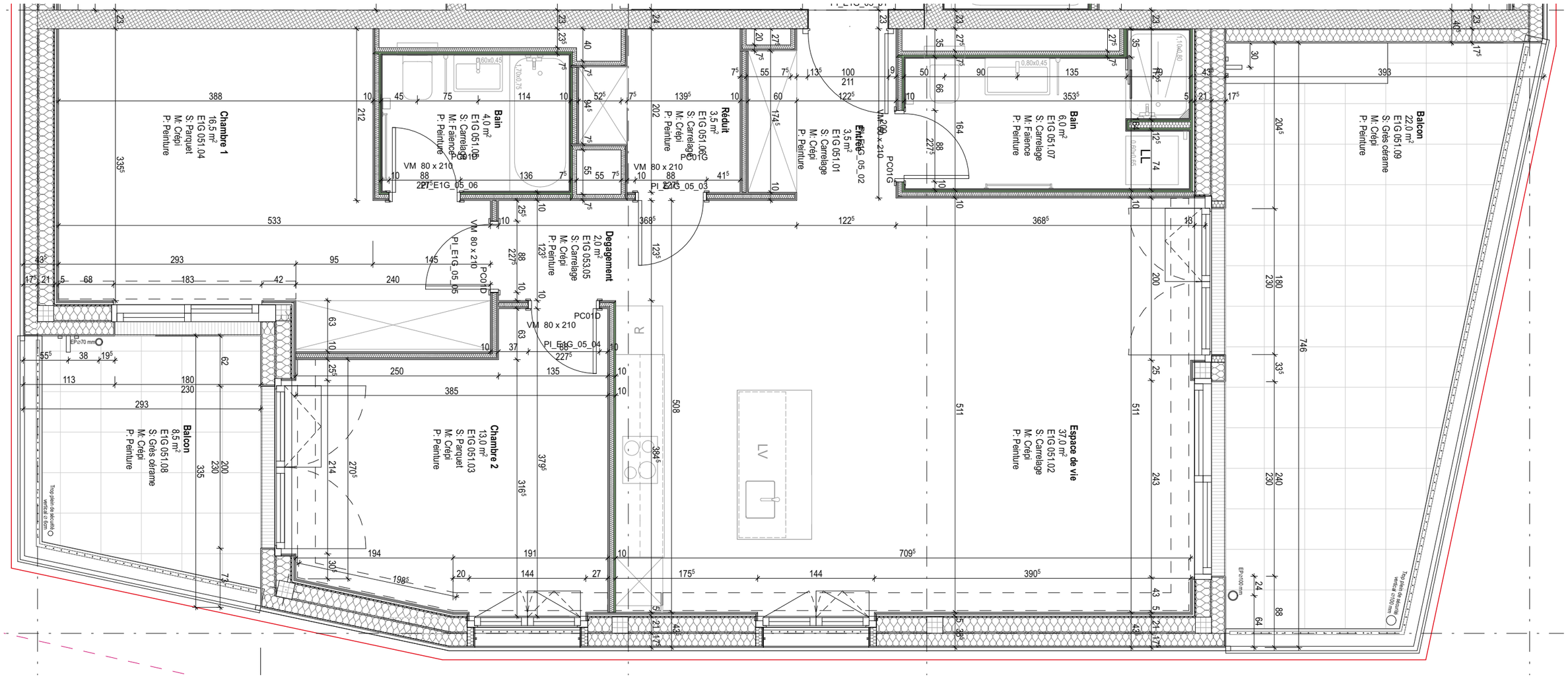

Plan appartement G-51

Ancienne Papeterie - Marly

PLAN D'EXECUTION

Périmètre E1 - Les Moulins

Team Architectes :

MAGIZAN CCHE

Rue du Grand Pré 2b / CP 320
CH - 1000 Lausanne 16

Maitre d'ouvrage / requérant

MARLY INNOVATION CENTER

Rte de l'Ancienne Papeterie 106
CH - 1723 Marly

Toutes les cotes sont indiquées brutes. - Les informations figurant sur ce plan doivent être contrôlées par les mandataires concernés. - Toute erreur est à signaler à la Direction des Travaux et à la Direction Architecturale (DT + DA). - Les mandataires doivent soumettre leurs plans à la DA pour approbation avant exécution ou commande.

Plan N° :	MAP_ARC_EXE_E1G_N+5
Date :	21.06.21
Dessinateur :	StS
Format :	A3
Niveau ±0.00 :	

Bâtiment G

G-51